



Comune di Buttigliera Alta  
Provincia di TORINO

PROGETTO

COMMITTEE

**VARIANTE N. 1 AL PIANO ESECUTIVO CONVENZIONATO  
PER LA ZONA DENOMINATA SP5 DAL P.R.G.C.  
AREA DESTINATA ALL'AMPLIAMENTO DI CASA DI CURA NEL  
COMUNE DI BUTTIGLIERA ALTA - TORINO**

**MADONNA dei BOSCHI S.r.l.**  
Via Ragazzi del 99, n. 1  
Buttigliera Alta (TO)  
P.IVA e C.F. 10758590011



UBICAZIONE

Via Ragazzi del 99, n. 1  
Buttigliera Alta (TO)

PROGETTO ARCHITETTONICO

**Arch. Paola TAGLIABUE**

Sede: Via Provinciale 41 -10010 PARELLA (TO)  
Ufficio: Via Bligny 10 -10122 TORINO  
Tel.Fax 011 4360537  
Email p.tagliabue@ptfv.it



PROGETTO STRUTTURALE

**SERTEC ENGINEERING S.r.l.**

ING. DOMENICO GABRIELE  
Strada Provinciale 222, 31-10010 LORANZE' (TO)  
Tel. 0125561001 - Fax 0125564014  
Email domenico.gabriele@ilquadrifoglio.to.it



PROGETTO IMPIANTISTICO

**SERTEC ENGINEERING S.r.l.**

ING. GIANLUCA ODETTO  
Strada Provinciale 222, 31-10010 LORANZE' (TO)  
Tel. 0125561001 - Fax 0125564014  
Email gianluca.odetto@ilquadrifoglio.to.it



PIANO ESECUTIVO CONVENZIONATO

**SEZIONI**

SCALA 1:200  
DATA FEBBRAIO 2015

TAVOLA

**06**

NOME DOCUMENTO: TAV. 06\_Sezioni  
TIPO DOCUMENTO: Elaborato grafico  
FORMATO DOCUMENTO: DWG AutoCAD®

Revisione: Data: Oggetto:  
--- --- ---  
--- --- ---

A termini di legge e' vietato riprodurre o comunicare a terzi il contenuto del presente elaborato grafico

SEZIONE A-A - scala 1:200



SEZIONE C-C - scala 1:200

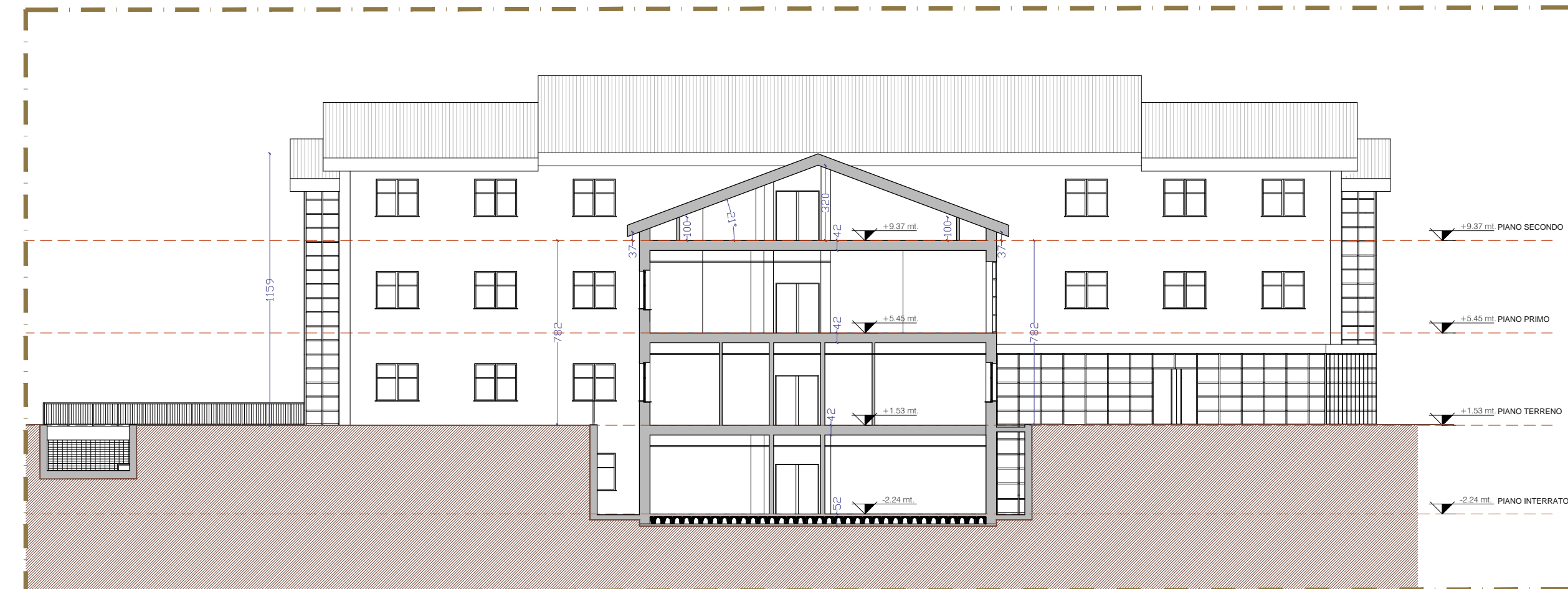

SEZIONE B-B - scala 1:200

